

Estadísticas de Derribe de Ganado Bovino

2010 - 2011





**DERRIBE DE GANADO
BOVINO POR
DEPARTAMENTOS**

2010 - 2011

Elaborado por el Instituto Nacional de Estadística
Depósito Legal N° 4 - 4 - 213 - 12 P.O.
La Paz, agosto 2012
Calle Carrasco N° 1391 - Miraflores
Telf. 2222333
Fax: (02) 2222693
Web Site: www.ine.gob.bo
Central de Información: ceninf@ine.gob.bo

PRESENTACIÓN

El Instituto Nacional de Estadística (INE) tiene el agrado de presentar la siguiente publicación Estadística sobre: *“Derribe de Ganado Bovino por Departamentos 2010-2011”*, que compila datos sobre el número de cabezas de ganado bovino faenadas y la producción de carne de res, desagregadas por sexo (machos y hembras), correspondientes a las nueve capitales de departamento.

Es importante indicar que la fuente de información provino de los registros administrativos de los diferentes mataderos legalmente establecidos como centros de faenado o derribe de ganado. En general, el registro de derribe de ganado bovino de los mataderos se realiza en forma diaria y las condiciones tanto técnicas como de higiene para el funcionamiento de estos mataderos son establecidas por el Servicio Nacional de Sanidad Agropecuaria e Inocuidad Alimentaria (SENASAG).

El presente documento incluye el rendimiento de carne por cabeza de ganado (o relación entre el peso canal y peso vivo de cada res). Además del sexo, algunos mataderos poseen registros por edades de las reses, pero como esta situación no se presenta en todos los casos, la información ha sido elaborada solamente por sexo con fines de armonización.

Esperamos ampliar nuestro registro de informantes mediante la firma de convenios con los mataderos que operan legalmente con el propósito de generar estadísticas de derribe de ganado a nivel nacional; sin embargo, consideramos que la presente información es representativa del total nacional.

Como siempre, expresamos nuestro agradecimiento a los administradores de los mataderos públicos y privados y a las instituciones que nos proporcionan datos en forma periódica y oportuna, sin cuyo valioso aporte no hubiera sido posible la elaboración del presente documento.

Ricardo Laruta Rodriguez
DIRECTOR GENERAL EJECUTIVO
INSTITUTO NACIONAL DE ESTADÍSTICA

ÍNDICE DE CUADROS

1	Bolivia: Número de Cabezas de Ganado Bovino Faenadas y Producción de Carne, 2006 - 2011	7
2	Bolivia: Número de Cabezas de Ganado Bovino Faenadas y Producción de Carne Por Años, según Departamento.....	8
3	Sucre : Número de Cabezas de Ganado Bovino Faenadas, Producción y Rendimiento de Carne, según Años y Meses.....	9
4	La Paz : Número de Cabezas de Ganado Bovino Faenadas, Producción y Rendimiento de Carne, según Años y Meses.....	10
5	Cochabamba: Número de Cabezas de Ganado Bovino Faenadas , Producción y Rendimiento de Carne, según Años y Meses.....	11
6	Oruro: Número de Cabezas de Ganado Bovino Faenadas, Producción y Rendimiento de Carne, según Años y Meses.....	12
7	Potosí: Número de Cabezas de Ganado Bovino Faenadas, Producción y Rendimiento de Carne, según Años y Meses.....	13
8	Tarija: Número de Cabezas de Ganado Bovino Faenadas, Producción y Rendimiento de Carne, según Años y Meses.....	14
9	Santa Cruz: Número de Cabezas de Ganado Bovino Faenadas, Producción y Rendimiento de Carne, según Años y Meses.....	15
10	Trinidad: Número de Cabezas de Ganado Bovino Faenadas, Producción y Rendimiento de Carne, según Años y Meses.....	16
11	Cobija: Número de Cabezas de Ganado Bovino Faenadas, Producción y Rendimiento de Carne, según Años y Meses.....	17

ÍNDICE DE GRÁFICOS

1	Bolivia : Número de Cabezas de Ganado Bovino Faenadas y Producción de Carne 2006 2011	7
2	Bolivia: Número de Cabezas de Ganado Bovino Faenadas y Producción de Carne Por Años, según Departamento.....	8
3	Sucre: Número de Cabezas de Ganado Bovino Faenadas, Producción y Rendimiento de Carne, según Años y Meses.....	9
4	La Paz: Número de Cabezas de Ganado Bovino Faenadas, Producción y Rendimiento de Carne, según Años y Meses.....	10
5	Cochabamba: Número de Cabezas de Ganado Bovino Faenadas , Producción y Rendimiento de Carne, según Años y Meses.....	11
6	Oruro: Número de Cabezas de Ganado Bovino Faenadas, Producción y Rendimiento de Carne, según Años y Meses.....	12
7	Potosí: Número de Cabezas de Ganado Bovino Faenadas, Producción y Rendimiento de Carne, según Años y Meses.....	13
8	Tarija: Número de Cabezas de Ganado Bovino Faenadas, Producción y Rendimiento de Carne, según Años y Meses.....	14
9	Santa Cruz: Número de Cabezas de Ganado Bovino Faenadas, Producción y Rendimiento de Carne, según Años y Meses.....	15
10	Trinidad: Número de Cabezas de Ganado Bovino Faenadas, Producción y Rendimiento de Carne, según Años y Meses.....	16
11	Cobija: Número de Cabezas de Ganado Bovino Faenadas, Producción y Rendimiento de Carne, según Años y Meses.....	17

Cuadro N° 1
BOLIVIA: NÚMERO DE CABEZAS DE GANADO BOVINO FAENADAS Y PRODUCCIÓN DE CARNE, 2006 - 2011

AÑOS	FAENADO DE GANADO BOVINO (En número de cabezas)	PRODUCCIÓN DE CARNE (En Toneladas)
2006	590.914	117.019
2007	579.545	114.492
2008	563.450	112.882
2009	588.997	119.767
2010	674.430	133.246
2011 ^(a)	759.571	148.888

Fuente: INSTITUTO NACIONAL DE ESTADÍSTICA
^(a) Preliminar

Gráfico N° 1
BOLIVIA : NÚMERO DE CABEZAS DE GANADO BOVINO FAENADAS Y PRODUCCIÓN DE CARNE 2006 - 2011

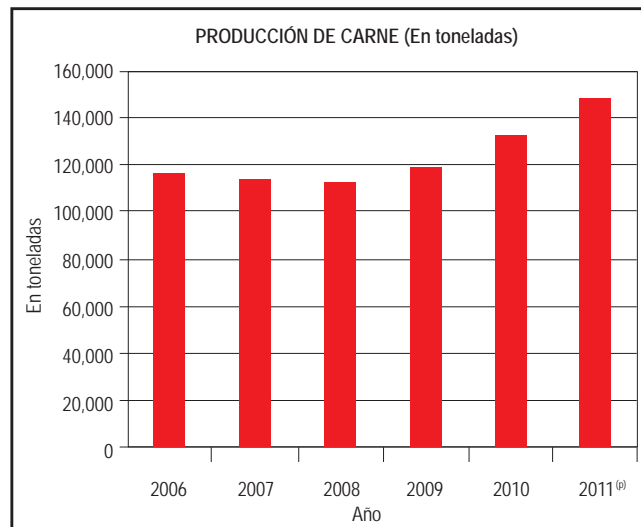
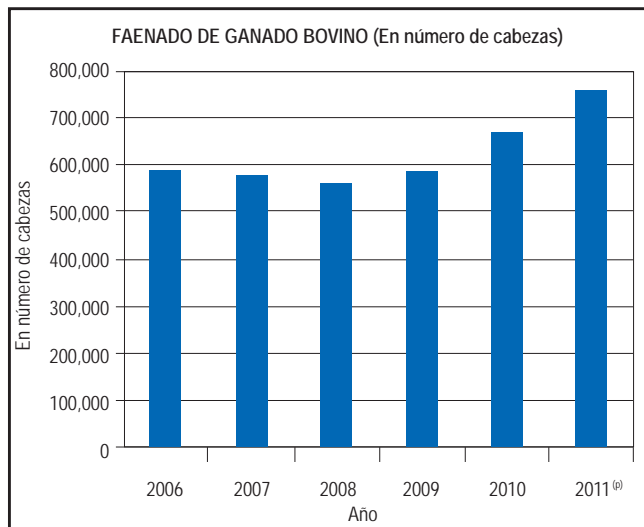

Fuente: INSTITUTO NACIONAL DE ESTADÍSTICA
^(a) Preliminar

Cuadro N° 2 BOLIVIA: NÚMERO DE CABEZAS DE GANADO BOVINO FAENADAS Y PRODUCCIÓN DE CARNE POR AÑOS, SEGÚN DEPARTAMENTO				
CIUDADES CAPITALES POR DEPARTAMENTOS	2010		2011	
	Número de cabezas Faenadas	Producción de Carne Kilos	Número de cabezas Faenadas	Producción de Carne Kilos
Sucre	26.716	4.943.472	28.070	5.234.470
La Paz	116.262	22.398.655	120.767	23.322.855
Cochabamba	115.962	25.393.116	124.410	27.307.377
Oruro	10.858	2.152.579	13.571	2.687.714
Potosí	12.508	2.498.560	13.425	2.696.244
Tarija	13.792	2.884.768	12.664	2.540.114
Santa Cruz	348.366	67.914.107	414.675	79.563.367
Beni	27.358	4.583.210	28.845	4.922.329
Cobija	2.608	477.461	3.144	613.247

Fuente: INSTITUTO NACIONAL DE ESTADÍSTICA
 (p) Preliminar

Gráfico N° 2
 BOLIVIA: NÚMERO DE CABEZAS DE GANADO BOVINO FAENADAS Y PRODUCCIÓN DE CARNE POR AÑOS, SEGÚN DEPARTAMENTO

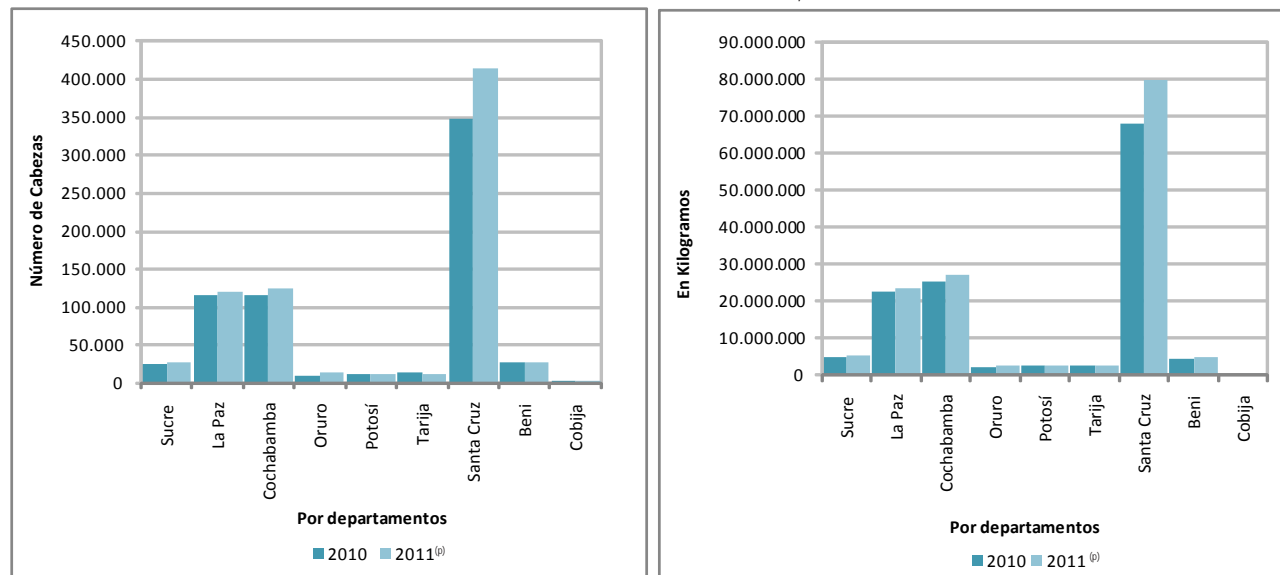

Fuente: INSTITUTO NACIONAL DE ESTADÍSTICA
 (p) Preliminar

Cuadro N° 3
SUCRE: NÚMERO DE CABEZAS DE GANADO BOVINO FAENADAS, PRODUCCIÓN Y RENDIMIENTO DE CARNE, SEGÚN AÑOS Y MESES.

PERIODO - MESES	TOTAL			MACHOS		HEMBRAS	
	Número de cabezas faenadas	Producción de carne	Rendimiento	Número de cabezas faenadas	Producción de carne	Número de cabezas faenadas	Producción de carne
		Kilos	Kg./cabeza		Kilos		Kilos
2010	26.716	4.943.472	185	15.976	3.088.207	10.740	1.855.265
Enero	2.061	395.269	192	1.583	309.458	478	85.811
Febrero	2.350	449.043	191	1.436	286.579	914	162.464
Marzo	2.173	418.673	193	1.498	299.838	675	118.835
Abril	2.263	431.227	191	1.454	292.838	809	138.389
Mayo	2.218	412.312	186	1.151	229.054	1.067	183.258
Junio	2.152	394.825	183	1.221	231.438	931	163.387
Julio	2.320	418.597	180	1.390	258.402	930	160.195
Agosto	1.950	340.404	175	960	171.855	990	168.549
Septiembre	2.332	432.221	185	1.399	271.961	933	160.260
Octubre	2.260	414.405	183	1.317	253.667	943	160.738
Noviembre	2.277	409.674	180	1.251	236.226	1.026	173.448
Diciembre	2.360	426.822	181	1.316	246.891	1.044	179.931
2011^(a)	28.070	5.234.470	186	15.678	3.036.387	12.392	2.198.083
Enero	2.194	392.131	179	961	179.817	1.233	212.314
Febrero	2.089	383.269	183	1.164	221.960	925	161.309
Marzo	2.577	478.744	186	1.179	232.142	1.398	246.602
Abril	2.266	421.117	186	1.176	228.327	1.090	192.790
Mayo	2.333	432.461	185	1.257	242.407	1.076	190.054
Junio	2.357	432.571	184	1.227	234.956	1.130	197.615
Julio	2.364	433.629	183	1.298	247.492	1.066	186.137
Agosto	2.404	439.054	183	1.408	266.058	996	172.996
Septiembre	2.472	471.361	191	1.514	296.114	958	175.247
Octubre	2.242	433.053	193	1.648	326.945	594	106.108
Noviembre	2.187	422.022	193	1.319	260.822	868	161.200
Diciembre	2.585	495.058	192	1.527	299.347	1.058	195.711

Fuente: INSTITUTO NACIONAL DE ESTADÍSTICA
(a) Preliminar

Gráfico N° 3
SUCRE: NÚMERO DE CABEZAS DE GANADO BOVINO FAENADAS, PRODUCCIÓN Y RENDIMIENTO DE CARNE, SEGÚN AÑOS Y MESES

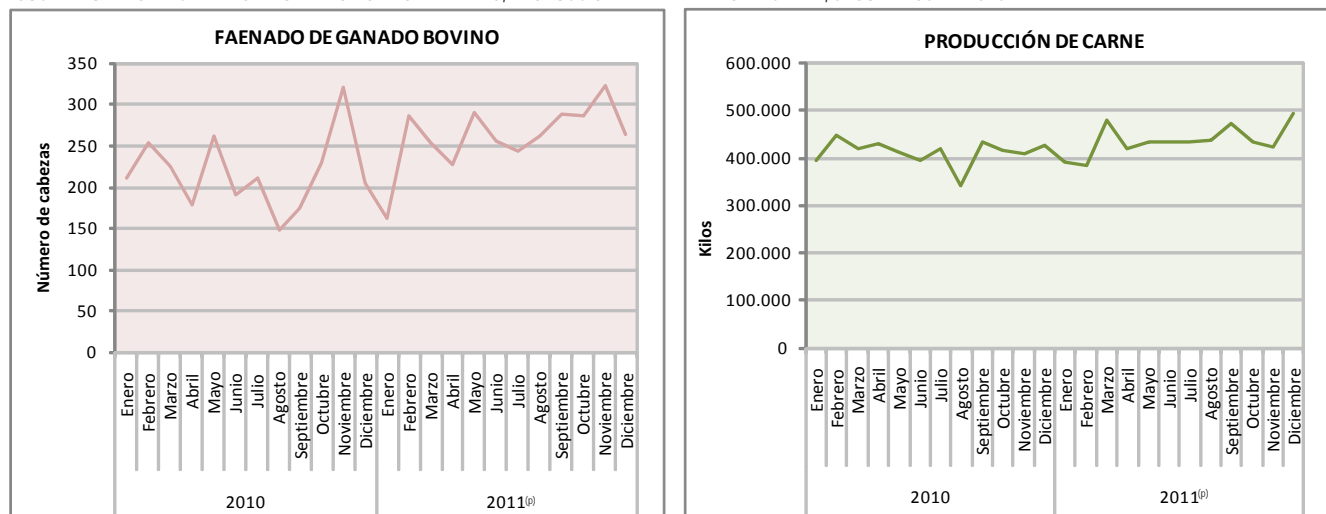

Fuente: INSTITUTO NACIONAL DE ESTADÍSTICA
(a) Preliminar

Cuadro N° 4
LA PAZ : NÚMERO DE CABEZAS DE GANADO BOVINO FAENADAS, PRODUCCIÓN Y RENDIMIENTO DE CARNE, SEGÚN AÑOS Y MESES

PERIODO - MESES	TOTAL			MACHOS		HEMBRAS	
	Número de cabezas faenadas	Producción de carne	Rendimiento	Número de cabezas faenadas	Producción de carne	Número de cabezas faenadas	Producción de carne
		Kilos	Kg./cabeza		Kilos		Kilos
2010	116.262	22.398.655	193	90.405	17.737.425	25.857	4.661.230
Enero	8.688	1.640.902	189	5.496	1.097.760	3.192	543.142
Febrero	8.328	1.572.853	189	5.266	1.051.647	3.062	521.206
Marzo	9.160	1.741.596	190	6.182	1.234.921	2.978	506.675
Abril	9.235	1.792.425	194	6.243	1.220.785	2.992	571.640
Mayo	9.597	1.838.901	192	8.223	1.606.916	1.374	231.985
Junio	9.541	1.828.336	192	8.177	1.597.822	1.364	230.514
Julio	9.869	1.915.486	194	8.366	1.634.713	1.503	280.773
Agosto	9.624	1.868.194	194	8.169	1.595.483	1.455	272.711
Septiembre	10.428	2.024.321	194	8.852	1.728.850	1.576	295.471
Octubre	11.042	2.144.913	194	8.832	1.726.266	2.210	418.647
Noviembre	10.267	1.993.873	194	8.213	1.604.379	2.054	389.494
Diciembre	10.483	2.036.855	194	8.386	1.637.883	2.097	398.972
2011^(a)	120.767	23.322.855	193	70.581	14.398.185	50.186	8.924.670
Enero	10.520	2.097.668	199	7.459	1.485.300	3.061	612.368
Febrero	10.323	2.057.885	199	7.322	1.457.961	3.001	599.924
Marzo	10.802	2.153.110	199	7.649	1.523.146	3.153	629.964
Abril	10.489	1.985.596	189	5.201	1.039.850	5.288	945.746
Mayo	9.723	1.759.454	181	5.026	1.004.830	4.697	754.624
Junio	10.196	1.873.262	184	5.193	1.041.374	5.003	831.888
Julio	10.002	1.876.677	188	5.194	1.103.562	4.808	773.115
Agosto	9.984	1.882.755	189	5.388	1.161.503	4.596	721.252
Septiembre	9.938	1.880.840	189	5.431	1.095.712	4.507	785.128
Octubre	10.431	2.084.570	200	5.880	1.231.727	4.551	852.843
Noviembre	8.807	1.753.496	199	5.188	1.075.824	3.619	677.672
Diciembre	9.552	1.917.542	201	5.650	1.177.396	3.902	740.146

Fuente: INSTITUTO NACIONAL DE ESTADÍSTICA
 (a) Preliminar

Gráfico N° 4
LA PAZ : NÚMERO DE CABEZAS DE GANADO BOVINO FAENADAS, PRODUCCIÓN Y RENDIMIENTO DE CARNE, SEGÚN AÑOS Y MESES

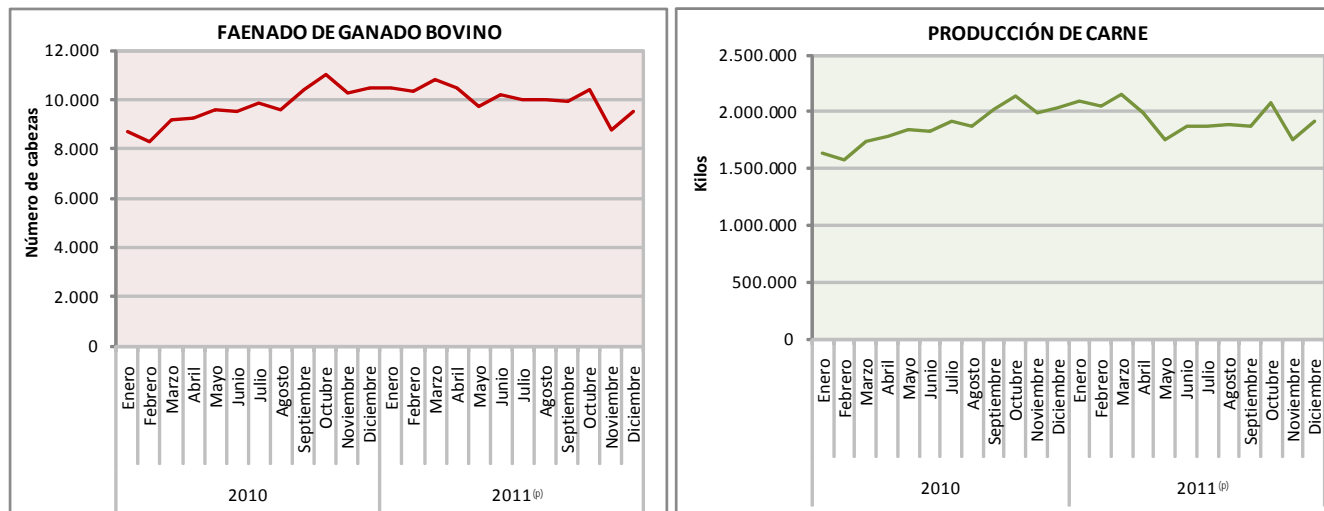

Fuente: INSTITUTO NACIONAL DE ESTADÍSTICA
 (a) Preliminar

Cuadro N° 5
COCHABAMBA: NÚMERO DE CABEZAS DE GANADO BOVINO FAENADAS , PRODUCCIÓN Y RENDIMIENTO DE CARNE, SEGÚN AÑOS Y MESES

PERIODO - MESES	TOTAL			MACHOS		HEMBRAS	
	Número de cabezas faenadas	Producción de carne	Rendimiento	Número de cabezas faenadas	Producción de carne	Número de cabezas faenadas	Producción de carne
		Kilos	Kg./cabeza		Kilos		Kilos
2010	115.962	25.393.116	219	93.257	20.689.574	22.705	4.703.542
Enero	10.354	2.173.268	210	7.990	1.734.588	2.364	438.680
Febrero	9.592	2.052.079	214	7.478	1.649.742	2.114	402.337
Marzo	9.475	2.155.384	227	7.539	1.736.401	1.936	418.983
Abril	9.265	2.108.596	228	7.464	1.713.330	1.801	395.266
Mayo	9.471	1.952.341	206	7.548	1.567.539	1.923	384.802
Junio	9.677	2.010.430	208	7.738	1.606.915	1.939	403.515
Julio	10.481	2.178.531	208	8.278	1.718.521	2.203	460.010
Agosto	9.899	2.247.519	227	8.127	1.887.062	1.772	360.457
Septiembre	10.158	2.286.591	225	8.182	1.855.353	1.976	431.238
Octubre	10.285	2.352.971	229	8.347	1.920.856	1.938	432.115
Noviembre	6.391	1.430.734	224	5.280	1.192.595	1.111	238.139
Diciembre	10.914	2.444.672	224	9.286	2.106.672	1.628	338.000
2011^(a)	124.410	27.307.377	219	110.082	23.846.566	14.328	3.460.811
Enero	9.416	2.111.305	224	8.115	1.828.083	1.301	283.222
Febrero	8.984	1.998.929	222	8.075	1.814.419	909	184.510
Marzo	10.589	2.369.780	224	9.315	2.100.051	1.274	269.729
Abril	10.102	2.273.302	225	9.026	1.566.476	1.076	706.826
Mayo	9.453	2.116.641	224	8.511	1.924.234	942	192.407
Junio	10.608	2.375.047	224	9.428	2.128.731	1.180	246.316
Julio	10.446	2.353.470	225	9.263	2.102.182	1.183	251.288
Agosto	10.611	2.382.071	224	9.342	2.111.066	1.269	271.005
Septiembre	10.537	2.359.057	224	9.343	2.109.677	1.194	249.380
Octubre	11.247	2.327.401	207	10.080	2.094.088	1.167	233.313
Noviembre	10.800	2.235.947	207	9.651	2.005.001	1.149	230.946
Diciembre	11.617	2.404.427	207	9.933	2.062.558	1.684	341.869

Fuente: INSTITUTO NACIONAL DE ESTADÍSTICA
(a) Preliminar

Gráfico N° 5
COCHABAMBA: NÚMERO DE CABEZAS DE GANADO BOVINO FAENADAS , PRODUCCIÓN Y RENDIMIENTO DE CARNE, SEGÚN AÑOS Y MESES

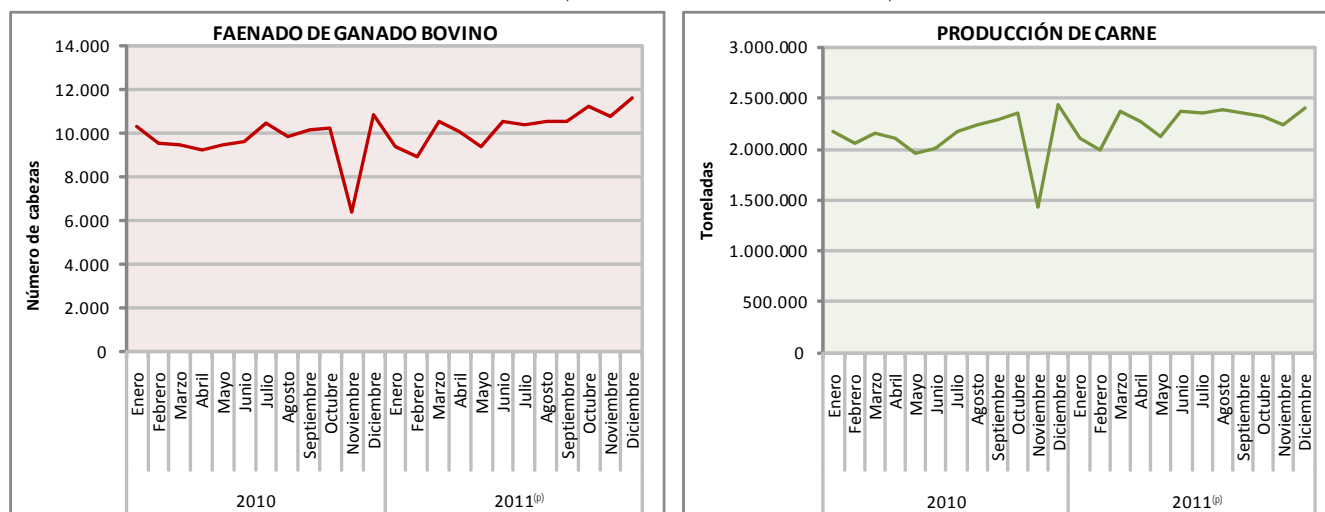

Fuente: INSTITUTO NACIONAL DE ESTADÍSTICA
(a) Preliminar

Cuadro N° 6
ORURO: NÚMERO DE CABEZAS DE GANADO BOVINO FAENADAS, PRODUCCIÓN Y RENDIMIENTO DE CARNE, SEGÚN AÑOS Y MESES

PERIODO - MESES	TOTAL			MACHOS		HEMBRAS	
	Número de cabezas faenadas	Producción de carne	Rendimiento	Número de cabezas faenadas	Producción de carne	Número de cabezas faenadas	Producción de carne
		Kilos	Kg./cabeza		Kilos		Kilos
2010	10.858	2.152.579	198	9.832	1.960.323	1.026	192.256
Enero	884	175.234	198	797	159.400	87	15.834
Febrero	816	161.796	198	738	147.600	78	14.196
Marzo	703	139.333	198	632	126.400	71	12.933
Abril	880	175.648	200	816	162.874	64	12.774
Mayo	862	171.032	198	786	157.200	76	13.832
Junio	739	146.396	198	661	132.200	78	14.196
Julio	1.014	201.533	199	943	188.600	71	12.933
Agosto	901	179.246	199	848	169.600	53	9.646
Septiembre	837	166.608	199	793	158.600	44	8.008
Octubre	1.060	209.880	198	912	180.497	148	29.383
Noviembre	1.072	212.042	198	945	186.999	127	25.043
Diciembre	1.090	213.831	196	961	190.353	129	23.478
2011^(a)	13.571	2.687.714	198	12.922	2.575.687	649	112.027
Enero	1.149	227.502	198	1.061	210.098	88	17.404
Febrero	951	189.154	199	871	173.265	80	15.889
Marzo	845	168.070	199	755	150.255	90	17.815
Abril	938	185.724	198	845	167.393	93	18.331
Mayo	819	162.489	198	778	154.365	41	8.124
Junio	1.260	239.400	190	1.230	234.064	30	5.336
Julio	1.201	238.879	199	1.160	230.757	41	8.122
Agosto	1.419	283.090	199	1.363	279.349	56	3.741
Septiembre	1.332	265.068	199	1.300	259.746	32	5.322
Octubre	1.239	245.322	198	1.210	243.187	29	2.135
Noviembre	1.167	232.816	199	1.141	227.915	26	4.901
Diciembre	1.251	250.200	200	1.208	245.293	43	4.907

Fuente: INSTITUTO NACIONAL DE ESTADÍSTICA
 (a) Preliminar

Gráfico N° 6
ORURO: NÚMERO DE CABEZAS DE GANADO BOVINO FAENADAS, PRODUCCIÓN Y RENDIMIENTO DE CARNE, SEGÚN AÑOS Y MESES

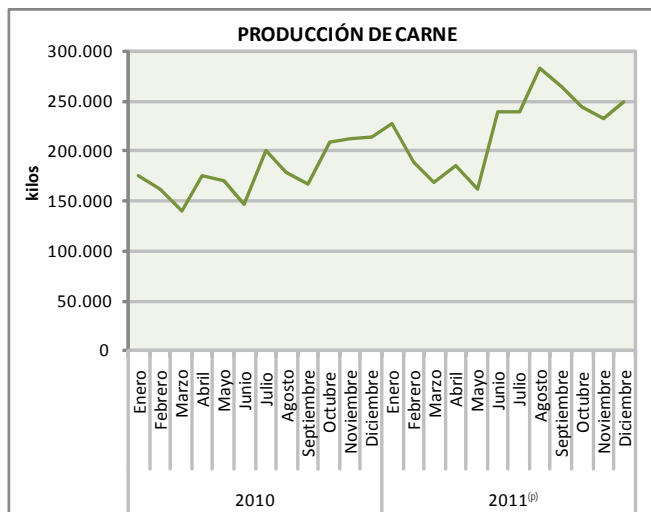
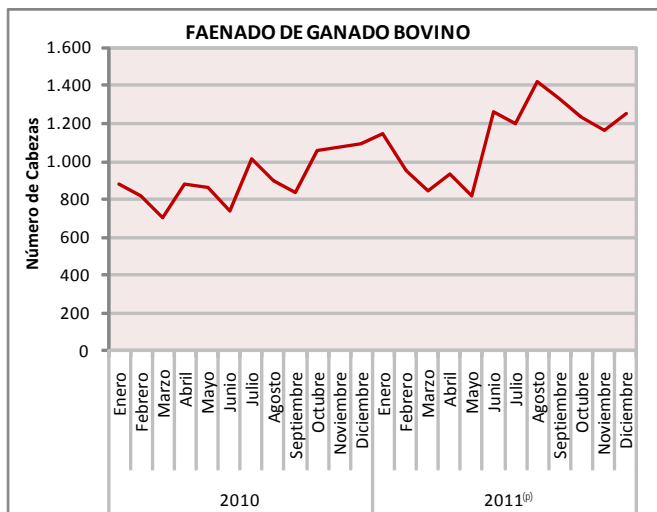

Fuente: INSTITUTO NACIONAL DE ESTADÍSTICA
 (a) Preliminar

Cuadro N° 7
 POTOSÍ: NÚMERO DE CABEZAS DE GANADO BOVINO FAENADAS, PRODUCCIÓN Y RENDIMIENTO DE CARNE, SEGÚN AÑOS Y MESES

PERIODO - MESES	TOTAL			MACHOS		HEMBRAS	
	Número de cabezas faenadas	Producción de carne	Rendimiento	Número de cabezas faenadas	Producción de carne	Número de cabezas faenadas	Producción de carne
		Kilos	Kg./cabeza		Kilos		Kilos
2010	12.508	2.498.560	200	12.154	2.433.469	354	65.091
Enero	1.005	199.323	198	973	193.627	32	5.696
Febrero	1.009	199.846	198	964	191.836	45	8.010
Marzo	1.006	199.711	199	983	195.617	23	4.094
Abril	1.017	201.480	198	974	193.826	43	7.654
Mayo	947	187.802	198	916	182.284	31	5.518
Junio	954	189.300	198	928	184.672	26	4.628
Julio	1.106	220.565	199	1.077	215.403	29	5.162
Agosto	764	152.365	199	745	148.980	19	3.385
Septiembre	1.065	210.870	198	1.043	206.442	22	4.428
Octubre	1.098	219.150	200	1.072	214.522	26	4.628
Noviembre	1.173	243.984	208	1.145	238.128	28	5.856
Diciembre	1.364	274.164	201	1.334	268.132	30	6.032
2011^(a)	13.425	2.696.244	201	13.092	2.638.817	333	57.427
Enero	1.178	230.888	196	1.153	226.039	25	4.849
Febrero	991	196.218	198	971	192.254	20	3.964
Marzo	1.086	217.200	200	1.059	209.652	27	7.548
Abril	1.043	206.514	198	1.019	201.682	24	4.832
Mayo	1.049	216.094	206	1.030	212.204	19	3.890
Junio	1.024	190.464	186	996	185.321	28	5.143
Julio	1.090	202.740	186	1.065	198.077	25	4.663
Agosto	1.090	234.400	215	1.060	229.978	30	4.422
Septiembre	1.172	247.292	211	1.133	242.406	39	4.886
Octubre	1.160	229.100	198	1.123	223.453	37	5.647
Noviembre	1.056	220.704	209	1.026	217.604	30	3.100
Diciembre	1.486	304.630	205	1.457	300.147	29	4.483

Fuente: INSTITUTO NACIONAL DE ESTADÍSTICA
 (a) Preliminar

Gráfico N° 7
 POTOSÍ: NÚMERO DE CABEZAS DE GANADO BOVINO FAENADAS, PRODUCCIÓN Y RENDIMIENTO DE CARNE, SEGÚN AÑOS Y MESES

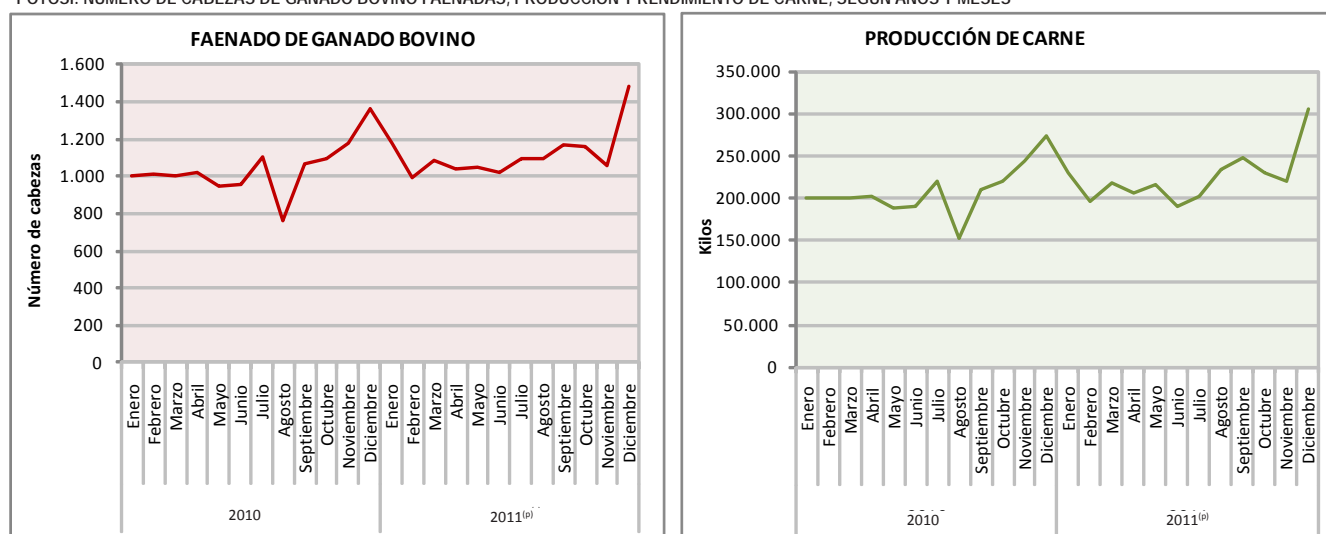

Fuente: INSTITUTO NACIONAL DE ESTADÍSTICA
 (a) Preliminar

Cuadro N° 8
TARIJA: NÚMERO DE CABEZAS DE GANADO BOVINO FAENADAS, PRODUCCIÓN Y RENDIMIENTO DE CARNE, SEGÚN AÑOS Y MESES

PERIODO - MESES	TOTAL			MACHOS		HEMBRAS	
	Número de cabezas faenadas	Producción de carne	Rendimiento	Número de cabezas faenadas	Producción de carne	Número de cabezas faenadas	Producción de carne
		Kilos	Kg./cabeza		Kilos		Kilos
2010	13.792	2.884.768	209	10.043	2.233.312	3.749	651.456
Enero	814	168.204	207	636	137.301	178	30.903
Febrero	873	186.410	214	655	148.766	218	37.644
Marzo	1.097	229.225	209	824	181.097	273	48.128
Abril	1.185	296.017	250	890	243.642	295	52.375
Mayo	1.171	244.935	209	873	192.262	298	52.673
Junio	1.295	265.969	205	929	201.227	366	64.742
Julio	1.411	285.216	202	948	204.169	463	81.047
Agosto	1.310	258.557	197	914	190.014	396	68.543
Septiembre	1.246	255.173	205	872	190.542	374	64.631
Octubre	1.171	240.141	205	865	188.106	306	52.035
Noviembre	1.078	216.767	201	780	166.416	298	50.351
Diciembre	1.141	238.154	209	857	189.770	284	48.384
2011^(a)	12.664	2.540.114	201	9.115	1.932.125	3.549	607.989
Enero	885	181.485	205	689	149.746	196	31.739
Febrero	1.007	203.424	202	770	164.075	237	39.349
Marzo	979	197.554	202	745	157.774	234	39.780
Abril	1.070	218.570	204	778	168.474	292	50.096
Mayo	1.353	268.579	199	948	199.961	405	68.618
Junio	1.363	267.835	197	966	199.700	397	68.135
Julio	1.183	234.121	198	778	164.298	405	69.823
Agosto	317	61.248	193	199	41.509	118	19.739
Septiembre	1.246	255.173	205	872	190.542	374	64.631
Octubre	1.184	235.616	199	812	170.468	372	65.148
Noviembre	1.109	222.909	201	793	166.516	316	56.393
Diciembre	968	193.600	200	765	159.062	203	34.538

Fuente: INSTITUTO NACIONAL DE ESTADÍSTICA
^(a) Preliminar

Gráfico N° 8
TARIJA: NÚMERO DE CABEZAS DE GANADO BOVINO FAENADAS, PRODUCCIÓN Y RENDIMIENTO DE CARNE, SEGÚN AÑOS Y MESES

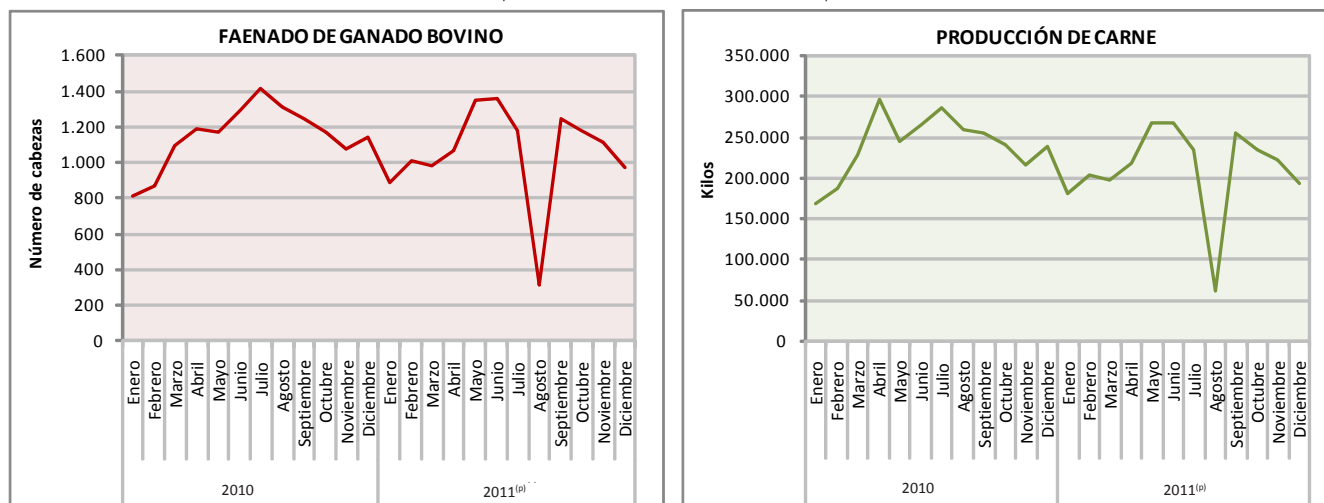

Fuente: INSTITUTO NACIONAL DE ESTADÍSTICA
^(a) Preliminar

Nota: No se registró cantidad de ganado bovino por problemas en el matadero, motivo por el cual hay una baja en el registro en el mes de agosto.

Cuadro N° 9
SANTA CRUZ: NÚMERO DE CABEZAS DE GANADO BOVINO FAENADAS, PRODUCCIÓN Y RENDIMIENTO DE CARNE, SEGÚN AÑOS Y MESES

PERIODO - MESES	TOTAL			MACHOS		HEMBRAS	
	Número de cabezas faenadas	Producción de carne	Rendimiento	Número de cabezas faenadas	Producción de carne	Número de cabezas faenadas	Producción de carne
		Kilos	Kg./cabeza		Kilos		Kilos
2010	348.366	67.914.107	195	229.528	46.854.082	118.838	21.060.025
Enero	25.607	5.023.613	196	14.492	3.351.222	11.115	1.672.391
Febrero	25.817	5.090.521	197	15.147	3.127.344	10.670	1.963.177
Marzo	27.344	5.390.766	197	16.479	3.483.784	10.865	1.906.982
Abril	27.923	5.587.181	200	16.271	3.468.263	11.652	2.118.918
Mayo	27.352	5.387.005	197	19.374	3.970.878	7.978	1.416.127
Junio	28.115	5.560.414	198	19.761	4.107.518	8.354	1.452.896
Julio	30.484	5.885.700	193	22.877	4.494.702	7.607	1.390.998
Agosto	31.199	6.181.218	198	19.214	3.924.121	11.985	2.257.097
Septiembre	30.440	5.892.720	194	21.055	4.187.096	9.385	1.705.624
Octubre	33.320	6.296.287	189	22.723	4.468.304	10.597	1.827.983
Noviembre	29.149	5.653.702	194	19.376	3.898.759	9.773	1.754.943
Diciembre	31.616	5.964.980	189	22.759	4.372.091	8.857	1.592.889
2011^(a)	414.675	79.563.367	192	250.589	49.995.158	164.086	29.568.209
Enero	30.816	5.522.352	179	20.942	3.831.855	9.874	1.690.497
Febrero	28.749	4.995.578	174	18.932	3.331.809	9.817	1.663.769
Marzo	33.435	6.156.108	184	22.166	4.176.203	11.269	1.979.905
Abril	31.906	6.241.657	196	20.122	4.057.096	11.784	2.184.561
Mayo	33.681	6.508.451	193	22.731	4.600.162	10.950	1.908.289
Junio	35.335	6.920.279	196	19.201	3.817.549	16.134	3.102.730
Julio	35.502	6.886.353	194	24.044	4.831.390	11.458	2.054.963
Agosto	35.473	6.943.700	196	24.507	4.986.594	10.966	1.957.106
Septiembre	34.799	6.788.622	195	17.500	3.622.432	17.299	3.166.190
Octubre	37.932	7.412.208	195	19.019	3.991.257	18.913	3.420.951
Noviembre	35.605	6.976.769	196	18.707	3.948.034	16.898	3.028.735
Diciembre	41.442	8.211.290	198	22.718	4.800.777	18.724	3.410.513

Fuente: INSTITUTO NACIONAL DE ESTADÍSTICA
(a) Preliminar

Gráfico N° 9
SANTA CRUZ: NÚMERO DE CABEZAS DE GANADO BOVINO FAENADAS, PRODUCCIÓN Y RENDIMIENTO DE CARNE, SEGÚN AÑOS Y MESES

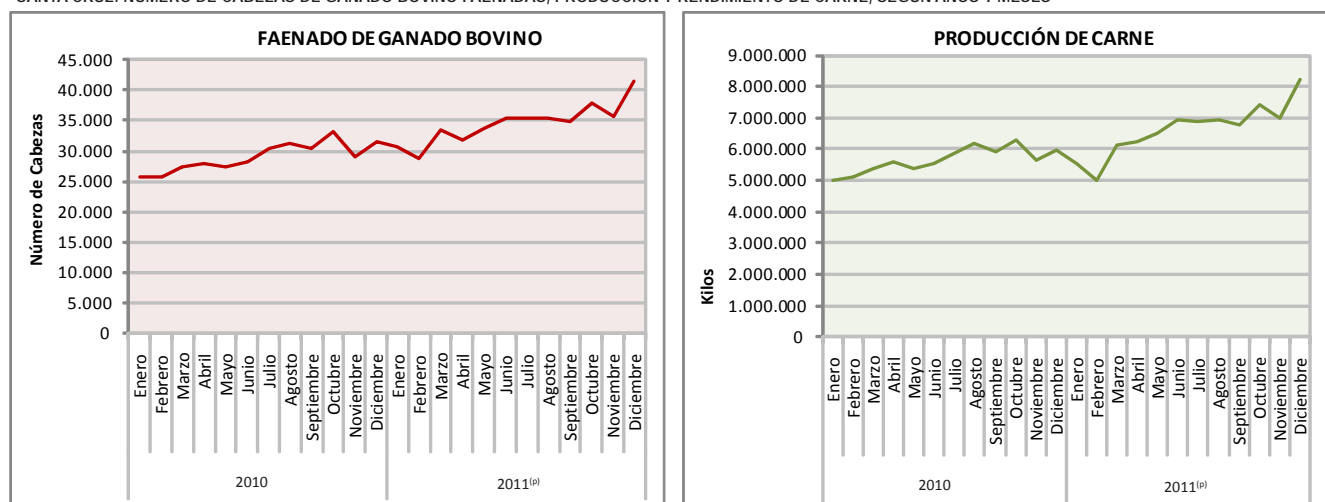

Fuente: INSTITUTO NACIONAL DE ESTADÍSTICA
(a) Preliminar

Cuadro N° 10
TRINIDAD: NÚMERO DE CABEZAS DE GANADO BOVINO FAENADAS, PRODUCCIÓN Y RENDIMIENTO DE CARNE, SEGÚN AÑOS Y MESES

PERIODO - MESES	TOTAL			MACHOS		HEMBRAS	
	Número de cabezas faenadas	Producción de carne	Rendimiento	Número de cabezas faenadas	Producción de carne	Número de cabezas faenadas	Producción de carne
		Kilos	Kg./cabeza		Kilos		Kilos
2010	27.358	4.583.210	168	3.615	619.238	23.743	3.963.972
Enero	2.424	424.656	175	222	38.828	2.202	385.828
Febrero	2.148	348.302	162	160	26.656	1.988	321.646
Marzo	2.190	377.568	172	453	78.226	1.737	299.342
Abril	2.071	355.707	172	559	91.849	1.512	263.858
Mayo	2.354	405.883	172	408	69.120	1.946	336.763
Junio	2.350	397.732	169	157	28.260	2.193	369.472
Julio	2.526	425.889	169	233	42.633	2.293	383.256
Agosto	2.476	419.246	169	314	54.148	2.162	365.098
Septiembre	2.150	366.967	171	367	66.614	1.783	300.353
Octubre	1.933	313.455	162	287	50.349	1.646	263.106
Noviembre	2.458	358.930	146	196	30.064	2.262	328.866
Diciembre	2.278	388.875	171	259	42.491	2.019	346.384
2011^(a)	28.845	4.922.329	171	3.810	705.394	25.035	4.216.935
Enero	2.458	418.460	170	283	50.411	2.175	368.049
Febrero	2.271	375.826	165	283	50.088	1.988	325.738
Marzo	2.495	422.399	169	319	53.545	2.176	368.854
Abril	2.316	395.710	171	238	40.477	2.078	355.233
Mayo	2.424	405.136	167	322	53.748	2.102	351.388
Junio	2.488	425.647	171	171	35.667	2.317	389.980
Julio	2.498	413.656	166	185	35.353	2.313	378.303
Agosto	2.493	436.441	175	372	73.852	2.121	362.589
Septiembre	2.272	395.931	174	359	68.517	1.913	327.414
Octubre	2.311	400.248	173	315	60.039	1.996	340.209
Noviembre	2.417	413.790	171	317	61.658	2.100	352.132
Diciembre	2.402	419.085	174	646	122.039	1.756	297.046

Fuente: INSTITUTO NACIONAL DE ESTADÍSTICA
 (a) Preliminar

Gráfico N° 10
TRINIDAD: NÚMERO DE CABEZAS DE GANADO BOVINO FAENADAS, PRODUCCIÓN Y RENDIMIENTO DE CARNE, SEGÚN AÑOS Y MESES

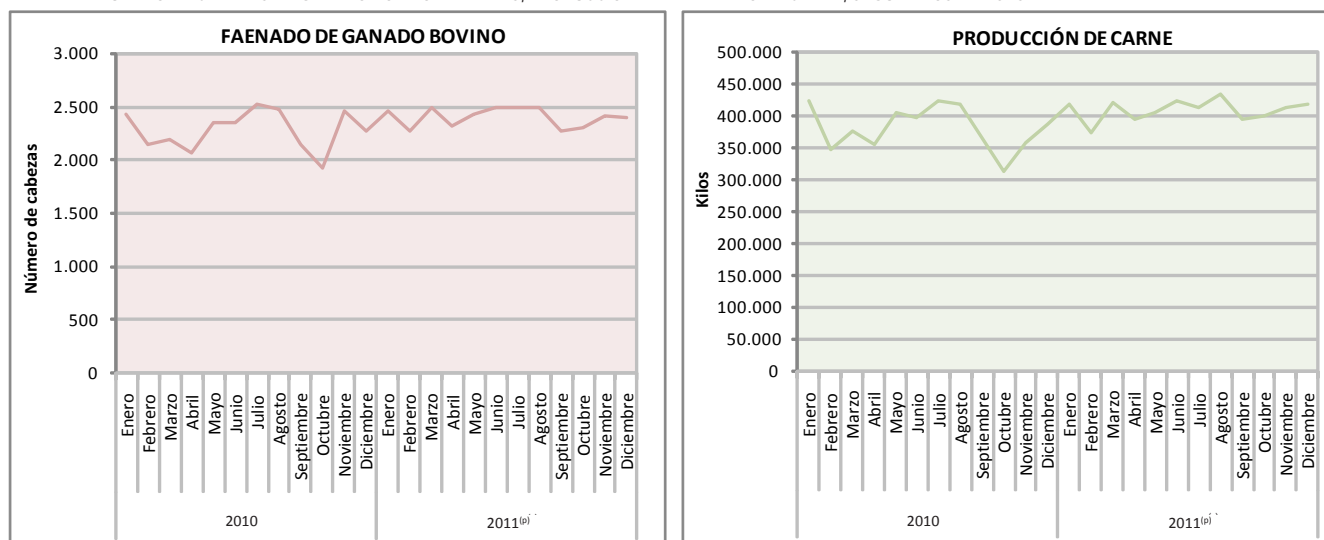

Fuente: INSTITUTO NACIONAL DE ESTADÍSTICA
 (a) Preliminar

Cuadro N° 11
COBIJA: NÚMERO DE CABEZAS DE GANADO BOVINO FAENADAS, PRODUCCIÓN Y RENDIMIENTO DE CARNE, SEGÚN AÑOS Y MESES

PERIODO - MESES	TOTAL			MACHOS		HEMBRAS	
	Número de cabezas faenadas	Producción de carne	Rendimiento	Número de cabezas faenadas	Producción de carne	Número de cabezas faenadas	Producción de carne
		Kilos	Kg./cabeza		Kilos		Kilos
2010	2.608	477.461	183	1.640	300.780	968	176.681
Enero	211	34.572	164	128	21.088	83	13.484
Febrero	253	48.746	193	169	32.311	84	16.435
Marzo	225	44.367	197	133	26.907	92	17.460
Abril	178	33.741	190	111	21.468	67	12.273
Mayo	262	50.334	192	156	30.324	106	20.010
Junio	190	34.722	183	124	22.766	66	11.956
Julio	211	41.032	194	128	24.847	83	16.185
Agosto	149	27.990	188	95	17.998	54	9.992
Septiembre	174	33.556	193	104	20.255	70	13.301
Octubre	229	30.116	132	154	19.474	75	10.642
Noviembre	320	59.310	185	205	38.060	115	21.250
Diciembre	206	38.975	189	133	25.282	73	13.693
2011^(a)	3.144	613.247	195	1.793	368.181	1.351	245.066
Enero	162	30.131	186	89	17.126	73	13.005
Febrero	286	54.730	191	177	35.985	109	18.745
Marzo	253	49.520	196	164	32.800	89	16.720
Abril	228	45.144	198	134	26.590	94	18.554
Mayo	290	57.710	199	147	29.172	143	28.538
Junio	256	50.510	197	163	33.480	93	17.030
Julio	244	47.900	196	117	25.140	127	22.760
Agosto	262	51.936	198	154	32.840	108	19.096
Septiembre	289	57.595	199	171	36.505	118	21.090
Octubre	287	56.140	196	160	33.820	127	22.320
Noviembre	322	60.039	186	157	31.972	165	28.067
Diciembre	265	51.892	196	160	32.751	105	19.141

Fuente: INSTITUTO NACIONAL DE ESTADÍSTICA
(a) Preliminar

Gráfico N° 11
COBIJA: NÚMERO DE CABEZAS DE GANADO BOVINO FAENADAS, PRODUCCIÓN Y RENDIMIENTO DE CARNE, SEGÚN AÑOS Y MESES

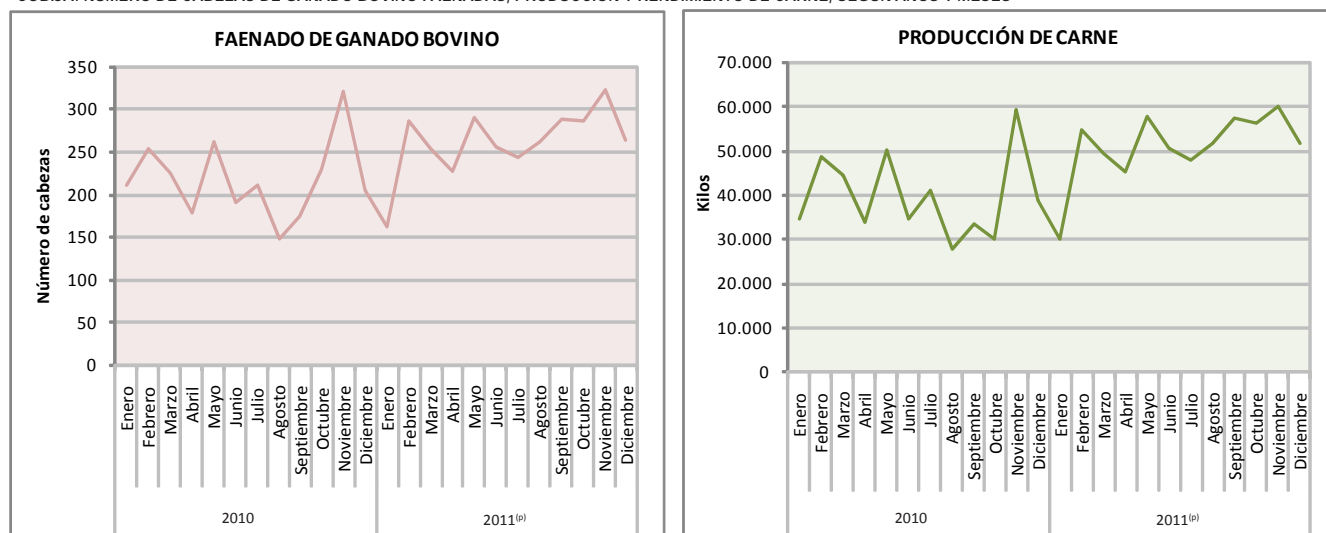

Fuente: INSTITUTO NACIONAL DE ESTADÍSTICA
(a) Preliminar